

INVERSIONES EN INFRAESTRUCTURA ESTRATÉGICA Y VIVIENDA

Ministerio de Comunicaciones, Infraestructura y Vivienda

10 de agosto 2021

**MINISTERIO DE COMUNICACIONES, INFRAESTRUCTURA Y VIVIENDA -CIV-
PLAN OPERATIVO ANUAL - ANTEPROYECTO DE PRESUPUESTO
PROYECTOS DE INVERSIÓN - EJERCICIO FISCAL 2022**

UNIDAD EJECUTORA	CANTIDAD DE PROYECTOS PROGRAMADOS	PRESUPUESTO PROGRAMADO POA 2022	CANTIDAD DE PROYECTOS FORMULADOS EN ANTEPROYECTO	PRESUPUESTO SOLICITADO EN ANTEPROYECTO	BRECHA POA-ANTEPROYECTO
DGC	159	Q 4,472,764,765.09	65	Q 1,649,714,085.00	Q 2,823,050,680.09
UCEE	99	Q 552,183,288.32	36	Q 142,828,400.00	Q 409,354,888.32
UDEVIPO	23	Q 20,000,000.00	4	Q 17,618,405.00	Q 2,381,595.00
PROVIAL	4	Q 19,574,790.00	0	-	Q 19,574,790.00
FSS	34	Q 1,592,511,742.00	32	Q 341,733,366.00	Q 1,250,778,376.00
TOTAL	319	Q 6,657,034,585.41	137	Q 2,151,894,256.00	Q 4,505,140,329.41

ANTEPROYECTO DE PRESUPESTO 2022 TECHO EN MILLONES DE Q.

TECHO PRESUPUESTARIO	FUNCIONAMIENTO	INVERSIÓN
Q 5,008.60	Q 2,339.67	Q 2,668.93

ANTEPROYECTO DE PRESUPESTO TECHO EN MILLONES DE Q.

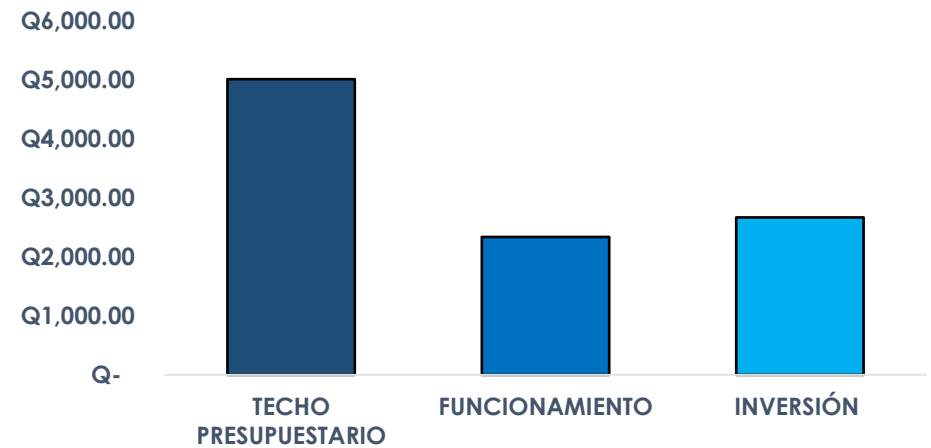

MINISTERIO DE COMUNICACIONES, INFRAESTRUCTURA Y VIVIENDA -CIV- PROGRAMACIÓN DE RECURSOS FINANCIEROS PLAN OPERATIVO ANUAL 2022							
UNIDAD EJECUTORA	PLAN OPERATIVO ANUAL			ANTEPROYECTO DE PRESUPUESTO			PRESUPUESTO ASIGNADO 2021 Q.
	FUNCIONAMIENTO	INVERSIÓN Q.	TOTAL Q.	FUNCIONAMIENTO	INVERSIÓN Q. (incluye obra y grupo 3 y 5)	TOTAL Q.	
DIRECCIÓN SUPERIOR	Q 133,716,994.00		Q 133,716,994.00	Q 58,317,307.00		Q 58,317,307.00	Q 63,138,000.00
DIRECCION GENERAL DE CAMINOS	Q 541,916,262.14	Q 4,472,764,765.09	Q 5,014,681,027.23	Q 222,837,000.00	Q 1,653,027,085.00	Q 1,875,864,085.00	Q 3,204,560,779.00
UNIDAD EJECUTORA DE CONSERVACIÓN VIAL	Q 1,790,726,815.00		Q 1,790,726,815.00	Q 1,242,225,000.00		Q 1,242,225,000.00	Q 1,727,044,000.00
DIRECCION GENERAL DE TRANSPORTES	Q 34,990,717.50		Q 34,990,717.50	Q 13,922,998.00	Q 465,000.00	Q 14,387,998.00	Q 18,155,000.00
DIRECCIÓN GENERAL DE AERONÁUTICA CIVIL	Q 435,119,185.99		Q 435,119,185.99	Q 173,123,251.00	Q 110,000.00	Q 173,233,251.00	Q 269,708,000.00
UNIDAD DE CONSTRUCCIÓN DE EDIFICIOS DEL ESTADO	Q 455,601,768.02	Q 552,183,288.32	Q 1,007,785,056.34	Q 138,500,000.00	Q 146,328,400.00	Q 284,828,400.00	Q 279,000,000.00
DIRECCIÓN GENERAL DE RADIODIFUSIÓN Y TELEVISIÓN NACIONAL	Q 28,817,452.41		Q 28,817,452.41	Q 12,063,461.00		Q 12,063,461.00	Q 12,000,000.00
UNIDAD DE CONTROL Y SUPERVISIÓN DE CABLE	Q 10,750,631.00		Q 10,750,631.00	Q 8,538,868.00	Q 507,800.00	Q 9,046,668.00	Q 7,189,000.00
INSTITUTO NACIONAL DE SISMOLOGÍA, VULCANOLOGÍA, METEOROLOGÍA E HIDROLOGÍA	Q 101,951,274.54		Q 101,951,274.54	Q 46,000,000.00	Q 4,000,000.00	Q 50,000,000.00	Q 96,446,431.00
DIRECCIÓN GENERAL DE CORREOS Y TELEGRÁFOS	Q 248,045,444.16		Q 248,045,444.16	Q 24,840,833.00	Q 100,000.00	Q 24,940,833.00	Q 43,413,000.00
SUPERINTENDENCIA DE TELECOMUNICACIONES	Q 22,177,425.00		Q 22,177,425.00	Q 14,605,000.00		Q 14,605,000.00	Q 20,861,000.00
FONDO PARA EL DESARROLLO DE LA TELEFONÍA	Q 10,187,243.00		Q 10,187,243.00	Q 7,637,648.00	Q 250,000.00	Q 7,887,648.00	Q 8,000,000.00
UNIDAD PARA EL DESARROLLO DE LA VIVIENDA POPULAR	Q 17,142,200.00	Q 20,000,000.00	Q 37,142,200.00	Q 11,376,000.00	Q 17,618,405.00	Q 28,994,405.00	Q 42,750,000.00
DIRECCIÓN GENERAL DE PROTECCIÓN Y SEGURIDAD VIAL	Q 77,967,758.00	Q 19,574,790.00	Q 97,542,548.00	Q 50,000,000.00		Q 50,000,000.00	Q 92,574,790.00
FONDO SOCIAL DE SOLIDARIDAD	Q 272,961,091.50	Q 1,592,511,742.00	Q 1,865,472,833.50	Q 267,781,758.00	Q 347,484,186.00	Q 615,265,944.00	Q 283,140,000.00
FONDO PARA LA VIVIENDA	Q 204,592,050.04	Q 875,000,000.00	Q 1,079,592,050.04	Q 47,899,000.00	Q 499,038,000.00	Q 546,937,000.00	Q 609,400,000.00
TOTAL INSTITUCIONAL	4,386,664,312.29	7,532,034,585.41	11,918,698,897.70	2,339,668,124.00	2,668,928,876.00	5,008,597,000.00	6,777,380,000.00

INFRAESTRUCTURA VIAL

DIRECCION GENERAL DE CAMINOS INFRAESTRUCTURA PROYECTOS PROGRAMADOS 2021-2022

Construcción

10

143 km

Q. 1,187,448,164



Mejoramiento

7

86 km.

Q. 559,658,000.00



Reconstrucción

7

385.71 mts. de
Puentes

Q. 220,936,236



24 Proyectos → 229.40 kilómetros

Q. 1,968,042,400

RED VIAL ESTRATÉGICA

- ✓ Anillo Metropolitano con interconexión con CA sur y CA norte, para conexión de los puertos, beneficia a 10 departamentos que albergan a más de 8 millones de habitantes.
- ✓ Carretera TDS litoral del Pacífico para unir puertos Champerico con Puerto Quetzal (110 kilómetros)
- ✓ Acceso vial CA-9 Escuintla – Puerto Quetzal; carretera 4 carriles, con cobro de peaje (considerar)
- ✓ Acceso vial CA-9 Rancho – Santo Tomás de Castilla; carretera 4 carriles, con cobro de peaje (considerar)

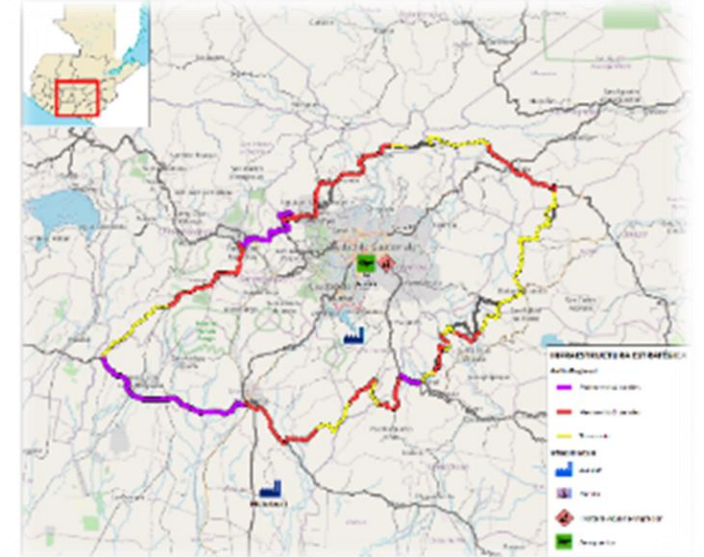

PROGRAMA DE LIBRAMIENTOS

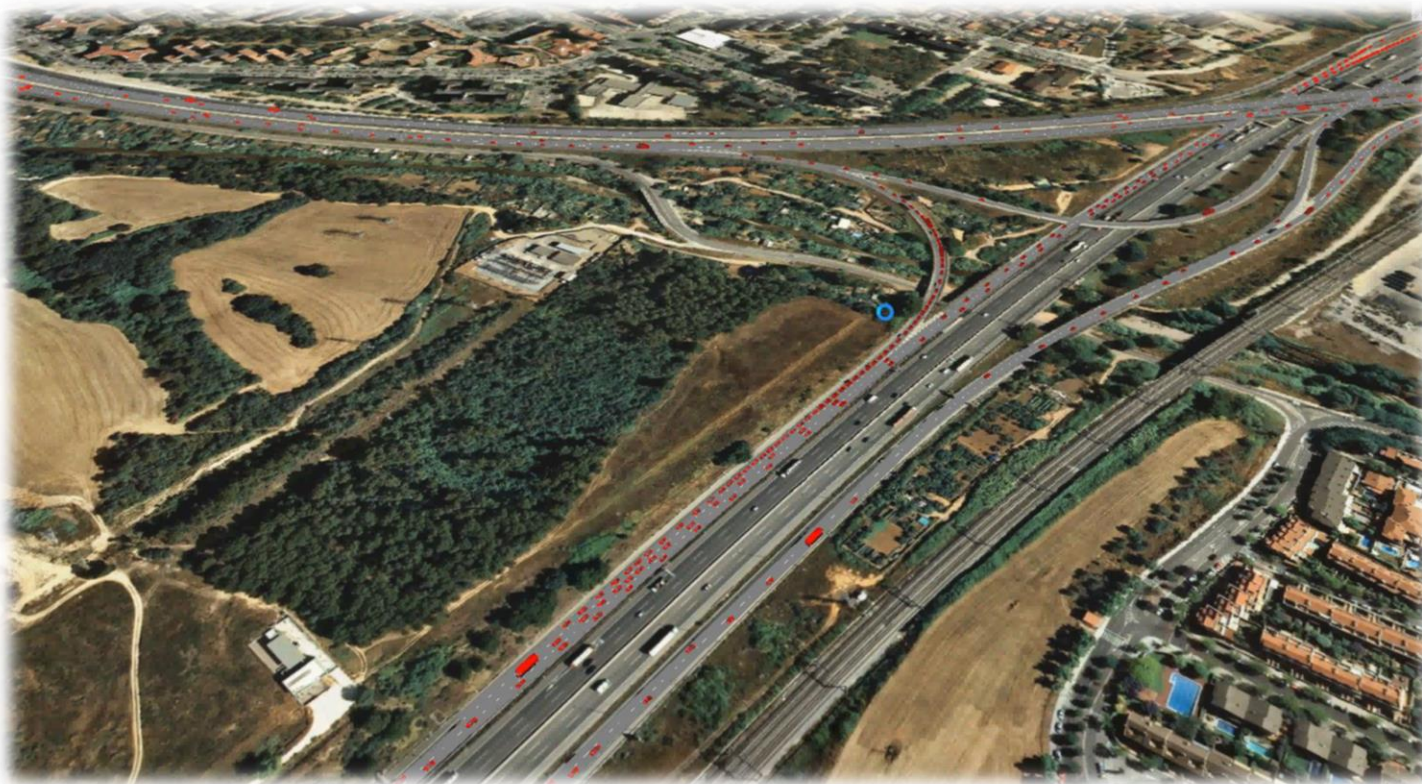

- ✓ SAN BERNARDINO, MAZATENANGO Y CUYOTENANGO TRAMO: RUTA CA-02 OCCIDENTE KM. 144, SAN ANTONIO SUCHITEPÉQUEZ - KM. 178, SAN SEBASTIÁN, RETALHULEU (INCLUYE PUENTE CASTILLO ARMAS) (estudio)

FONDO SOCIAL DE SOLIDARIDAD INFRAESTRUCTURA PROYECTOS PROGRAMADOS 2021-2022



INFRAESTRUCTURA ESTATAL

FONDO SOCIAL DE SOLIDARIDAD INFRAESTRUCTURA AEROPORTUARIA

PROYECTO DE MEJORAMIENTO DEL AEROPUERTO SAN JOSÉ, ESCUINTLA

Con el objetivo de cumplir con la infraestructura requerida por parte de la organización de aviación civil internacional OACI para obtener categoría de aeropuerto internacional. El proyecto incluirá lo siguiente:

- ✓ CONSTRUCCIÓN DE MURO PERIMETRAL.
- ✓ CONSTRUCCIÓN ESTACIÓN DE BOMBEROS.
- ✓ CONSTRUCCIÓN TORRE DE CONTROL.
- ✓ MEJORAMIENTO SALA DE ABORDAJE
- ✓ AMPLIACIÓN DE PISTA DE ATERRIZAJE.
- ✓ URBANIZACIÓN DEL AEROPUERTO.



UNIDAD DE CONSTRUCCIÓN DE EDIFICIOS DEL ESTADO -UCEE-

540 ESCUELAS BENEFICIADAS CON COCINAS DIGNAS.

2 PROYECTOS DE INFRAESTRUCTURA ESTATAL:

- ✓ EDIFICIO DELEGACIÓN SUB DEPARTAMENTAL DE SEGEPLAN, POPTÚN, PETÉN.
- ✓ EDIFICIO DE LA DELEGACION SUBDEPARTAMENTAL DE IXCAN, QUICHE.



PROYECTOS DE
COCINAS DIGNAS



PROYECTOS DE
INFRAESTRUCTURA
ESTATAL
(INVERSIÓN)



PROYECTOS DE
APOYO
INTERINSTITUCIONAL
(INVERSIÓN)



PROYECTOS DE
EDIFICIOS
EDUCATIVOS



PROYECTOS DE
REMOZAMIENTOS
INTEGRALES



PROYECTOS DE
INFRAESTRUCTURA
HOSPITALARIA
(INVERSIÓN)



PROYECTOS DE
COCINAS
DIGNAS



PROYECTOS DE
INFRAESTRUCTURA
ESTATAL

UNIDAD DE CONSTRUCCIÓN DE EDIFICIOS DEL ESTADO -UCEE-

2 PROYECTOS DE APOYO INTERINSTITUCIONAL:

- ✓ PLAN MAESTRO AEROPUERTO SAN JOSÉ, ESCUINTLA.
- ✓ HOSPITAL DE CHIMALTENANGO

50 PROYECTOS DE EDUCACIÓN DE INVERSIÓN, 312 REMOZAMIENTOS INTEGRALES.



PROYECTOS DE
COCINAS DIGNAS



PROYECTOS DE
INFRAESTRUCTURA
ESTATAL
(INVERSIÓN)



PROYECTOS DE
APOYO
INTERINSTITUCIONAL
(INVERSIÓN)



PROYECTOS DE
EDIFICIOS
EDUCATIVOS



PROYECTOS DE
REMOZAMIENTOS
INTEGRALES



PROYECTOS DE
INFRAESTRUCTURA
HOSPITALARIA
(INVERSIÓN)



UNIDAD DE CONSTRUCCIÓN DE EDIFICIOS DEL ESTADO -UCEE-

25 PROYECTOS DE INFRAESTRUCTURA HOSPITALARIA.

✓ CONSTRUCCION HOSPITAL CABECERA MUNICIPAL DE SAN PEDRO NECTA, HUEHUETENANGO.

18 PROYECTOS DE CONSTRUCCIÓN, AMPLIACIÓN Y MEJORAMIENTO DE INFRAESTRUCTURA DE SALUD.



PROYECTOS DE
COCINAS DIGNAS



PROYECTOS DE
INFRAESTRUCTURA
ESTATAL
(INVERSIÓN)



PROYECTOS DE
APOYO
INTERINSTITUCIONAL
(INVERSIÓN)



PROYECTOS DE
EDIFICIOS
EDUCATIVOS



PROYECTOS DE
REMOZAMIENTOS
INTEGRALES



PROYECTOS DE
INFRAESTRUCTURA
HOSPITALARIA
(INVERSIÓN)



COMPETITIVIDAD SISTEMA PORTUARIO NACIONAL

El crecimiento promedio del Sistema Portuario Nacional -SPN- del 3%, nos ubica encima de las proyecciones mundiales.

PUERTO QUETZAL:

Estudio del movimiento de buques, carga y capacidad de muelle basado en la eficiencia de los indicadores de desempeño portuario en Puerto Quetzal.

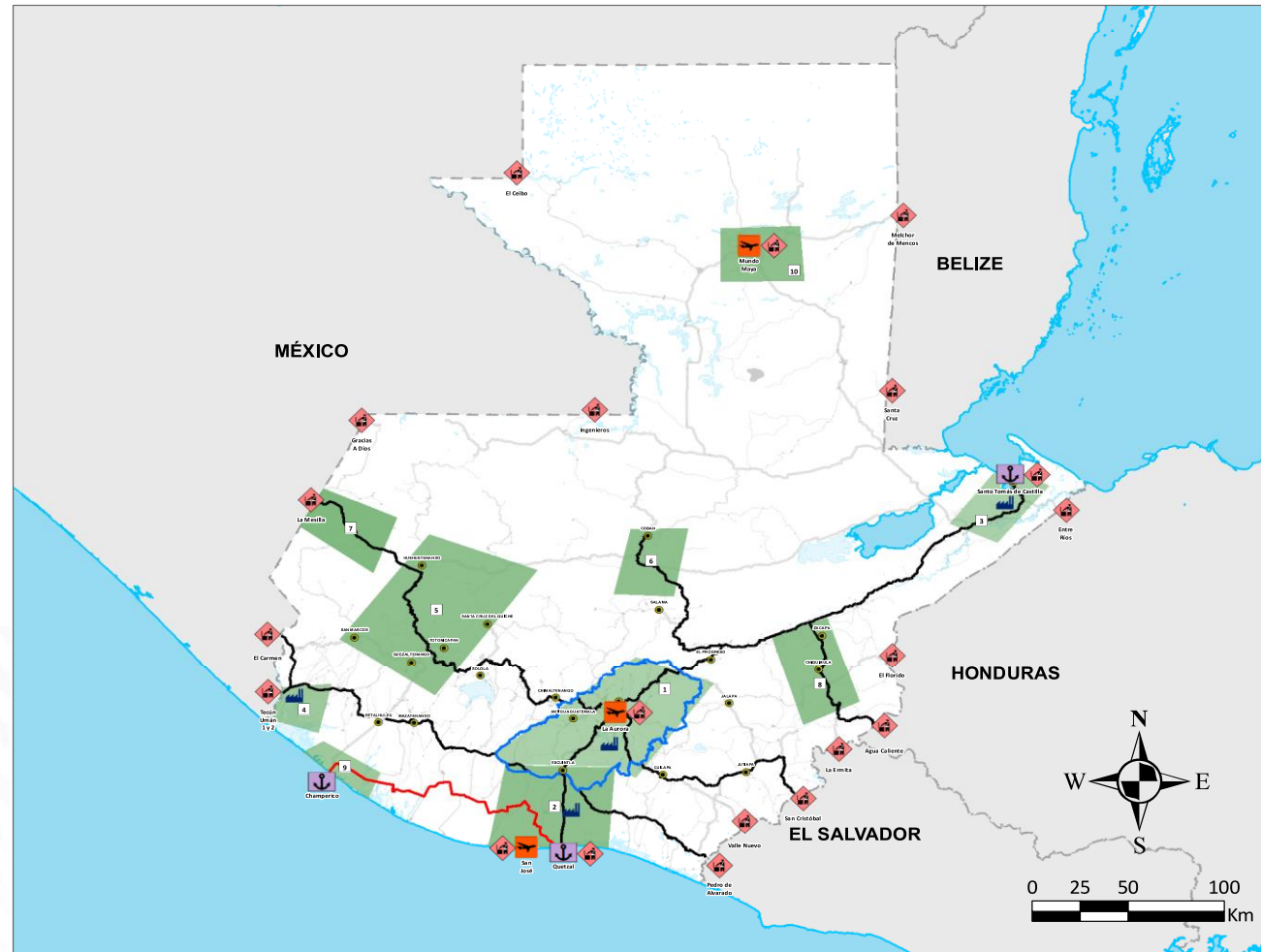

INFRAESTRUCTURA ESTRATÉGICA Y REACTIVACIÓN ECONÓMICA



COMISIÓN DE INFRAESTRUCTURA ESTRATÉGICA

- INFRAESTRUCTURA ESTRATÉGICA**
- Ampliación red vial principal
 - Transversal del Sur
 - Anillo regional
 - Polos de desarrollo
 - ZEEDEP
 - Puerto
 - ◆ Frontera-Aduana-Migración
 - Aeropuerto

VIVIENDA

Según la ley de vivienda las familias guatemaltecas tienen derecho a disponer de forma segura, el acceso a una vivienda digna, adecuada y saludable. El ente rector velará para que la dotación de viviendas se realice de forma eficiente y ágil. Art. 30

	GRUPO DE GASTO	MONTO FORMULADO
000	SERVICIOS PERSONALES	Q14,799,846.00
100	SERVICIOS PERSONALES	Q29,855,632.00
200	MATERIALES Y SUMINISTROS	Q1,043,522.00
300	CONSTRUCCIONES DE BIENES NACIONALES DE USO NO COMUN	Q2,101,000.00
400	TRANSFERENCIAS CORRIENTES	Q1,000,000.00
500	TRANSFERENCIAS DE CAPITAL	Q496,937,000.00
900	ASIGNACIONES GLOBALES	Q1,200,000.00
	TOTAL	Q546,937,000.00

tipo de gasto	Monto	% que representa
INVERSION	Q496,937,000.00	90.86%
FUNCIONAMIENTO	Q50,000,000.00	9.14%
TOTAL	Q546,937,000.00	

Fuentes de Financiamiento		% Por fuente de financiamiento
21 INGRESOS TRIBUTARIOS IVA PAZ	Q381,037,000.00	69.67%
29 OTROS RECURSOS DEL TESORO CON AFECTACIÓN ESPECÍFICA	Q165,900,000.00	30.33%
Total	Q546,937,000.00	



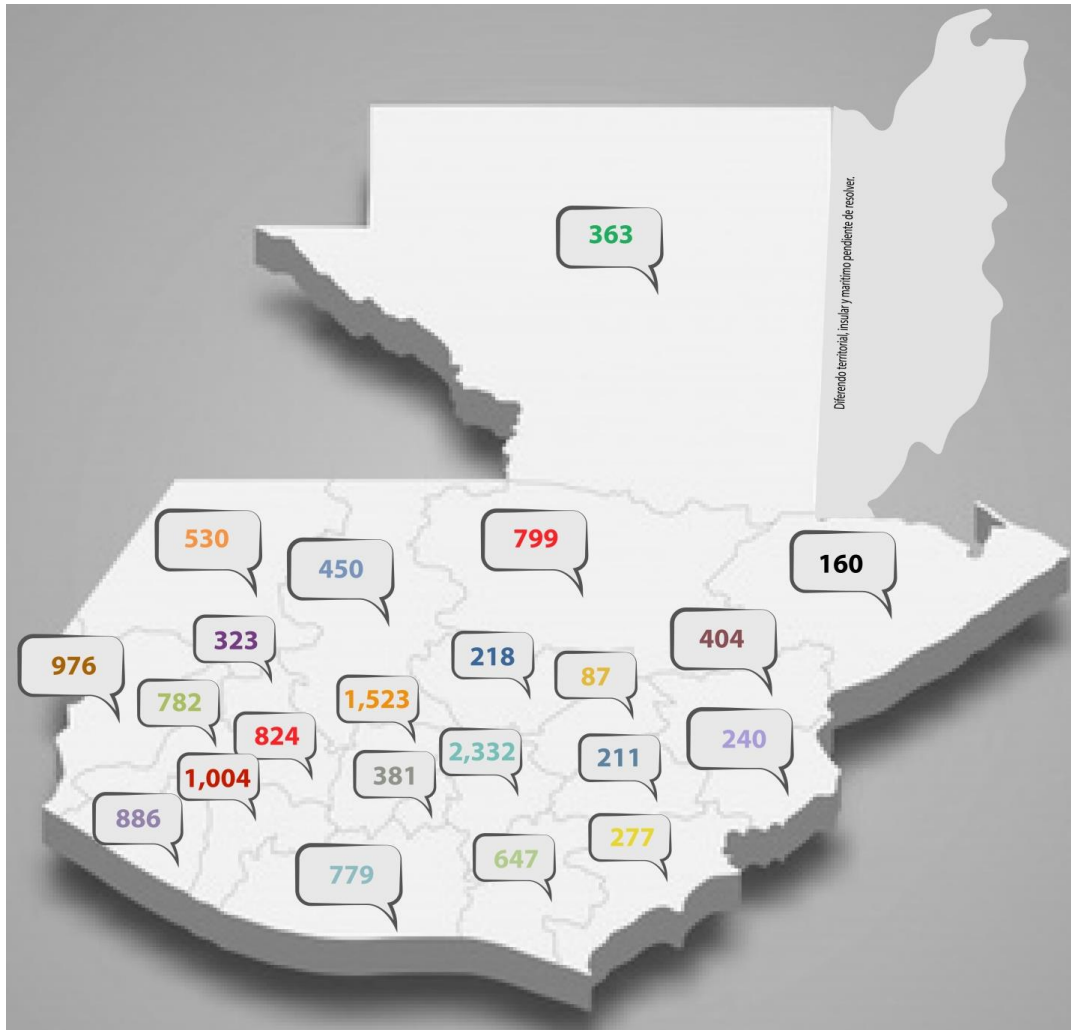

PROYECCIÓN DE SUBSIDIOS PERÍODO FISCAL 2022			
No	DEPARTAMENTO	MONTO FINANCIERO	METAS FÍSICAS
1	Guatemala	Q 81,628,200.00	2,332
2	Chimaltenango	Q 53,311,850.00	1,523
3	Suchitepéquez	Q 35,152,100.00	1,004
4	San Marcos	Q 34,153,500.00	976
5	Retalhuleu	Q 31,025,800.00	886
6	Sololá	Q 28,843,800.00	824
7	Alta Verapaz	Q 27,968,500.00	799
8	Quetzaltenango	Q 27,381,550.00	782
9	Escuintla	Q 27,257,600.00	779
10	Santa Rosa	Q 22,646,900.00	647
11	Huehuetenango	Q 18,537,000.00	530
12	Quiché	Q 15,739,550.00	450
13	Zacapa	Q 14,138,500.00	404
14	Sacaquetepetz	Q 13,344,800.00	381
15	Petén	Q 12,721,000.00	363
16	Totonicapán	Q 11,317,300.00	323
17	Jutiapa	Q 9,691,500.00	277
18	Chiquimula	Q 8,407,000.00	240
19	Baja Verapaz	Q 7,630,000.00	218
20	Jalapa	Q 7,384,015.00	211
21	Izabal	Q 5,600,000.00	160
22	El Progreso	Q 3,056,535.00	87
TOTAL		Q 496,937,000.00	14,198

2

ETA e IOTA

- Actualización de plan de reconstrucción
- Consideraciones generales
- Presupuesto General
- Presupuesto Vivienda

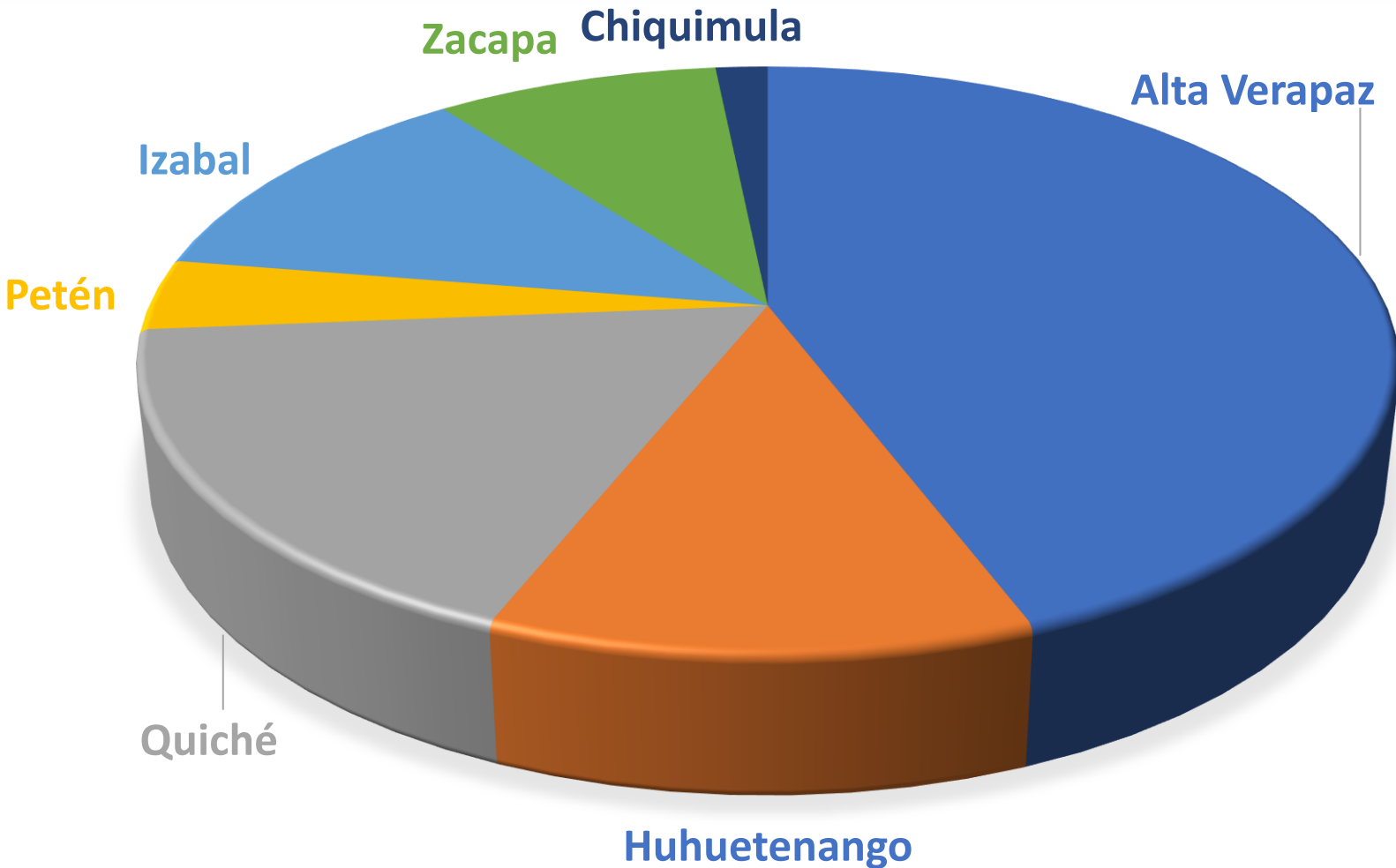

Alta Verapaz	1299	44.23	%
Huehuetenango	348	11.85	%
Quiché	517	17.6	%
Petén	115	3.916	%
Izabal	355	12.09	%
Zacapa	256	8.716	%
Chiquimula	47	1.6	%
TOTAL	2937		

Total damnificados: 2,937 (entregado por SECONRED
30.07.2021 según oficio SE-DREC-509-2021)

Número de Afectados



#JuntosSomosProgreso
Viceministerio de Desarrollo Urbano y Vivienda

FASES PLAN ETA e IOTA

FASE 1

1

- **Damnificados según SECONRED al 5 de Febrero 2021: 2,696**
- Conclusión de **3** casas mediante entrega de materiales por parte del MIDES y construcción con mano de obra a cargo del Ministerio de la Defensa. | Recisión de contrato MIDES 13.07.2021
- Traslado de Q12,927,265.00 de MIDES FODES a FOPAVI (según acuerdo gubernativo de presupuesto no. 5-2021) para construcción de 491 viviendas en lote propio apto (**costo: Q18,903,500.00**)
- BRECHA ECONÓMICA PARA CUMPLIR POR PARTE DE FOPAVI: **Q5,976,235.00**
- **Total damnificados: 2,937 (entregado por SECONRED 30.07.2021 según oficio SE-DREC-509-2021)**
- Sitios evaluados por SECONRED 2,446 | Aptos 450 al 02.08.2021
- Construcción de 491 viviendas a cargo de FOPAVI **aprobadas 92 (14.07.2021) | (161 23.07.2021) | listas para aprobación 104 (6.08.2021) | TOTAL 357 | brecha: 134**
- 44 con medidas de mitigación | se cuenta con un diseño sobre pilotes
- Se solicitó al cuerpo de ingenieros del ejército la evaluación y cuantificación de los casos individuales
- Se someterá a JD de FOPAVI para aprobación de 44 casos con subsidio mayor.



GOBIERNO de
GUATEMALA
DR. ALEJANDRO GIAMMATTEI

MINISTERIO DE
COMUNICACIONES,
INFRAESTRUCTURA
Y VIVIENDA



Lote apto declarado por CONRED
Libre de deslave, derrumbe y/o
inundación

Viviendas no mayores a los 36
m2 (Tipo FOPAVI)

Certeza jurídica sobre la tenencia
de tierra y dpi del damnificado

Declarado como daño severo
por parte de CONRED

Daños derivados de
ETA e IOTA



PUNTO CRÍTICO

- Re evaluaciones)

PUNTO CRÍTICO

- Lote en zona de riesgo
- Negativa de traslado
- Carencia de disponibilidad de tierra
- Costo por introducción de servicios

PUNTO CRÍTICO

- Carencia de Registros Catastrales

Nombre del beneficiado:

- Josefina Hernández

Inicio y finalización de trabajos

- 14 de mayo de 2021
- 19 de junio de 2021

TGUAYNÍ

■ TOTAL EJECUTADO ■ PENDIENTE DE EJECUTAR



Nombre del beneficiado:

- Mateo García Vásquez

Inicio y finalización de trabajos

- 14 de mayo de 2021
- 19 de junio de 2021

CAMPANARIO

■ TOTAL EJECUTADO ■ PENDIENTE DE EJECUTAR



**EJECUCIÓN DE 92
VIVIENDAS POR UBICACIÓN**

DEPARTAMENTO	MUNICIPIO	BENEFICIARIOS
ALTA VERAPAZ	COBAN	31
	SAN CRISTOBAL VERAPAZ	5
CHIQUIMULA	CAMOTAN	6
IZABAL	LOS AMATES	13
	MORALES	1
PETEN	MELCHOR DE MENCOS	2
QUICHE	CUNEN	16
ZACAPA	LA UNION	18
TOTAL		92



DEL 19 AL 25
• SAN CRISTOBAL ALTA VERAPAZ;
• CUNEN, QUICHE
• CAMOTAN, CHIQUIMULA
• COBAN *



VISITA A LOS TERRENOS DONDE SE CONSTRUIRÁ Y LOGÍSTICA PARA LA ENTREGA DE MATERIALES EN LA SEMANA DEL 26 DE JULIO AL 01 DE AGOSTO DE 2021





Traslado de Materiales

- #JuntosSomosProgreso
- *Viceministerio de Desarrollo Urbano y Vivienda*



#JuntosSomosProgreso
Viceministerio de Desarrollo Urbano y Vivienda



Traslado de Materiales

- #JuntosSomosProgreso
- *Viceministerio de Desarrollo Urbano y Vivienda*



#JuntosSomosProgreso
Viceministerio de Desarrollo Urbano y Vivienda

**EJECUCIÓN DE 161
VIVIENDAS POR UBICACIÓN**

No.	DEPARTAMENTO	MUNICIPIO	PERSONAS	SUPERVISOR ASIGNADO
1	HUEHUETENANGO	SANTA EULALIA	6	ARQ. MARCELA JACINTO
		SAN JUAN IXCOY	10	
		SANTA CRUZ BARILLAS	1	
		CUILCO	16	ARQ. MIGUEL BAUER
		AGUACATAN	10	
		CHIANTLA	33	ING. JAVIER GODOY
		SAN MATEO IXTATAN	10	ING. JUAN MALDONADO
		NENTON	9	
2	ALTA VERAPAZ	CAHABON	35	ARQ. FERNANDO RODRIGUEZ
3	IZABAL	MORALES	26	ARQ. ALEJANDRO DEL CID
4	QUICHE	SAN JUAN COTZAL	5	ING. VICTOR DE LEON
		TOTAL	161	

FASES PLAN ETA e IOTA

FASE 1

1

- Sitios evaluados por SECONRED propuestos por FOPAVI: 1038
Aptos 576 (55.5%) | No aptos 462
- De estos 576 sitios se debe evaluar factibilidad económica y disposición de traslado por parte del damnificado
- 60 lotes propuestos por alcaldes en terrenos privados
- 145 lotes municipales disponibles (127 Morales, Izabal, 18 Sayaxché)

Terrenos aptos por encontrar 1,665 (se continúa con la búsqueda de terrenos por parte de FOPAVI)

- 145 viviendas @ Q38,500 c/u = **Q5,582,500.00** | 30% | 30% | 30% | 10%
- 636 viviendas @ Q38,500 c/u = **Q24,486,000.00** | Modalidad de pago 30% | 30% | 30% | 10%
- Terrenos 636 @ Q60,000.00: **Q38,160,000.00**
- **TOTAL 2021 ETA E IOTA:** Q62,646,000.00 – Q12,927,265.00 = Brecha: Q49,718,735.00
 - construcción de 491+145 = 636 viviendas (21.65%) : Q24,486,000.00
 - adquisición de 575 + 60 = 636 terrenos: Q38,160,000.00 (43.30%)
- Q37,500.00 MINDEF por construcción de 3 viviendas



#JuntosSomosProgreso
Viceministerio de Desarrollo Urbano y Vivienda

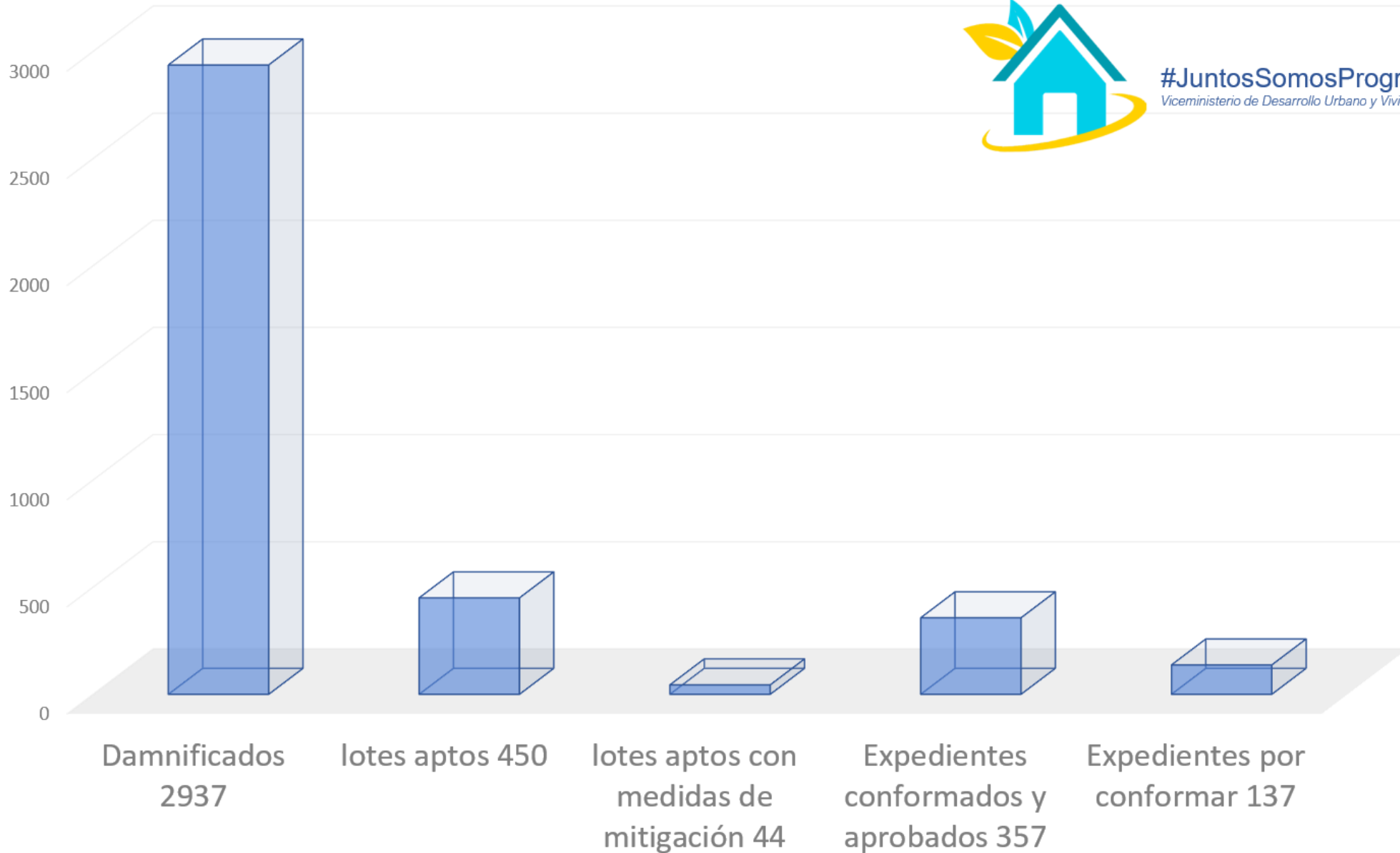

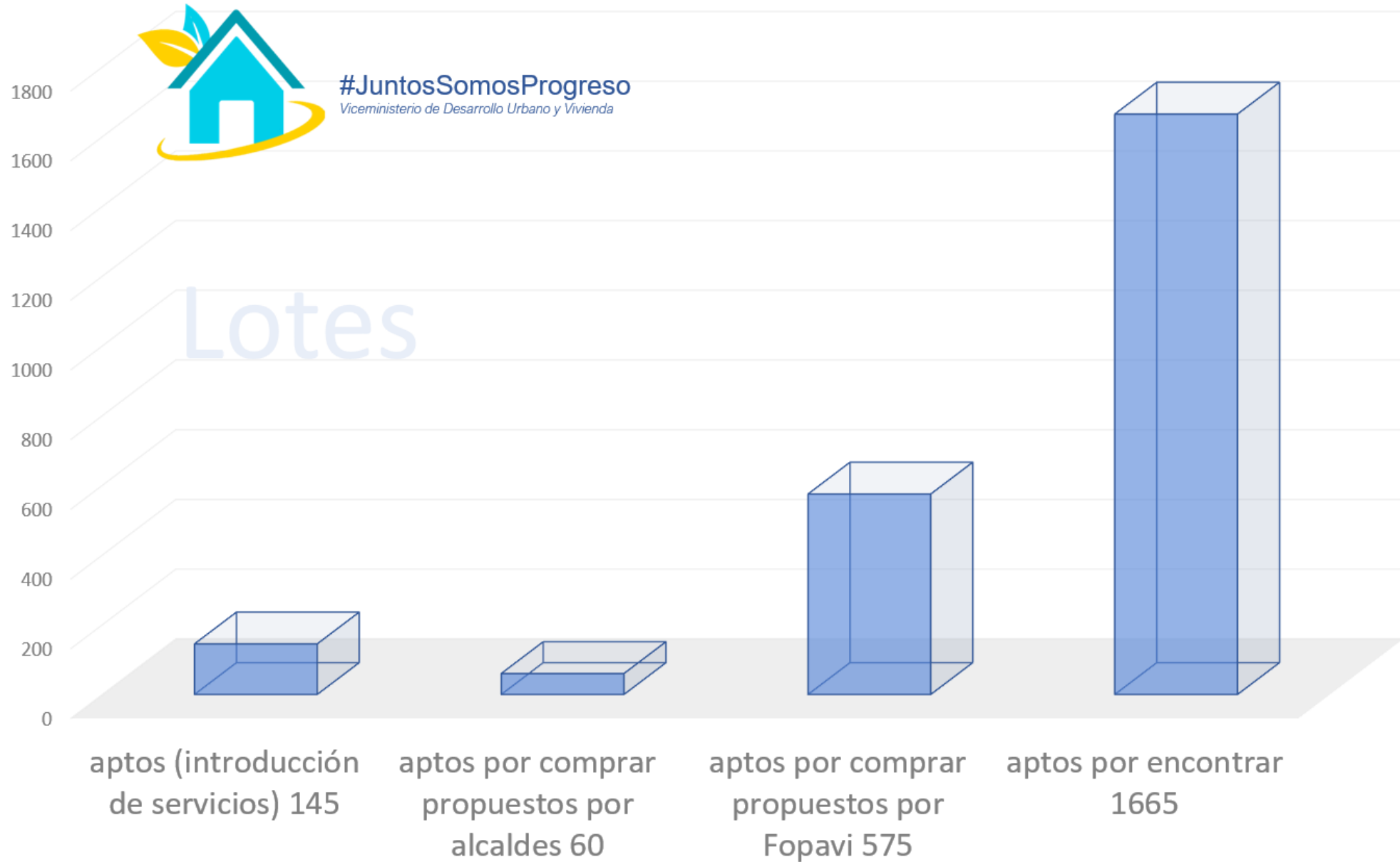

FASES PLAN ETA e IOTA

FASE 2

2

- **2021** continuar con la búsqueda y compra de 1665 terrenos aptos **Q99,900,000.00**
 - **2022** ejecución de 1,701 viviendas por parte de FOPAVI **Q65,488,500.00**
 - **2021** Proceso para compra de 600 dotaciones de materiales para la construcción de una casa tipo FOPAVI a cargo del Fondo Social de Solidaridad **(Q15,000,000.00)**
- **2022** ejecución de mano de obra será asignada de la siguiente manera:
 - 200 techo
 - 300 hábitat para la humanidad (Aportará equipamiento parcial de las viviendas el cual consistirá en:
 - 100 Ministerio de la Defensa Nacional (Cuerpo de Ingenieros del Ejército)
 - La recepción, resguardo y entrega de materiales serán los alcaldes quienes también deben de firmar en la entrega concluida de la vivienda
 - Donaciones y aportes internacionales a través del FSS
 - Donaciones internacionales **Q330,500.00**
 - Habitat US 75,000.00 = Q577,500.00
 - TOTAL: Q908,000 / 25,000.00 (costo de referencia) = 36 dotaciones de materiales

FASES PLAN ETA e IOTA

TRASLADO QUEJÁ 233 damnificados

3

- **ALDEA QUEJÁ:** Recientemente publicada como zona de riesgo por parte de CONRED | Negativa de traslado por parte de los habitantes (enero 2021)
- Se estableció una mesa de
- Terrenos a través del programa de acceso a la tierra del **Fondo de Tierras**
- Vivienda a través de subsidio de **FOPAVI Q89,705,000.00**



PREUPUESTO VIVIENDA

2021	Viviendas en terreno apto	491	Q	18,903,500.00	FOPAVI
	Viviendas (145 en terrenos municipales)	145	Q	5,582,500.00	FOPAVI
	Terrenos 50%	636	Q	19,080,000.00	FOPAVI
			Q	43,566,000.00	
2022	Terrenos 50%	636	Q	19,080,000.00	FOPAVI
	Terrenos	1665	Q	99,900,000.00	FOPAVI
	Viviendas	1698	Q	65,373,000.00	FOPAVI
	Dotaciones de materiales m/o 100 viviendas	600	Q	15,000,000.00	FSS
		100	Q	1,250,000.00	MINDEF
	Traslado Quejá (vivienda)	233	Q	8,970,500.00	FOPAVI
		Q	209,573,500.00		
		Q	253,139,500.00		

*Terreno para traslado de Comunidad Quejá a través de FONTIERRAS, costo por definir.

*Terreno para traslado de Comunidad Quejá a través de FONTIERRAS



BICENTENARIO
GUATEMALA
1821 - 2021